

13. Informe Fundación Sociedad Portuaria Regional de Buenaventura “Fabio Grisales Bejarano”.

Fundación Sociedad Portuaria
Regional de Buenaventura
“Fabio Grisales Bejarano”

Marzo 2026



**Bahía de
Buenaventura**
Centro de Conocimiento e Innovación

Colegio

(Número Estudiantes)

Participación Comunidades	Cierre Año 2024	Cierre Año 2025			
		Antiguos	Nuevos	Total	% Participación
Particulares	185	148	103	251	68%
Becados	66	56	19	75	20%
Grupo Corporativo	28	18	20	38	10%
Grupo Fundación	1	1	6	7	2%
Total Población Estudiantil	280	223	149	371	100%

Colegio

(Evolución Categoría ICFES)

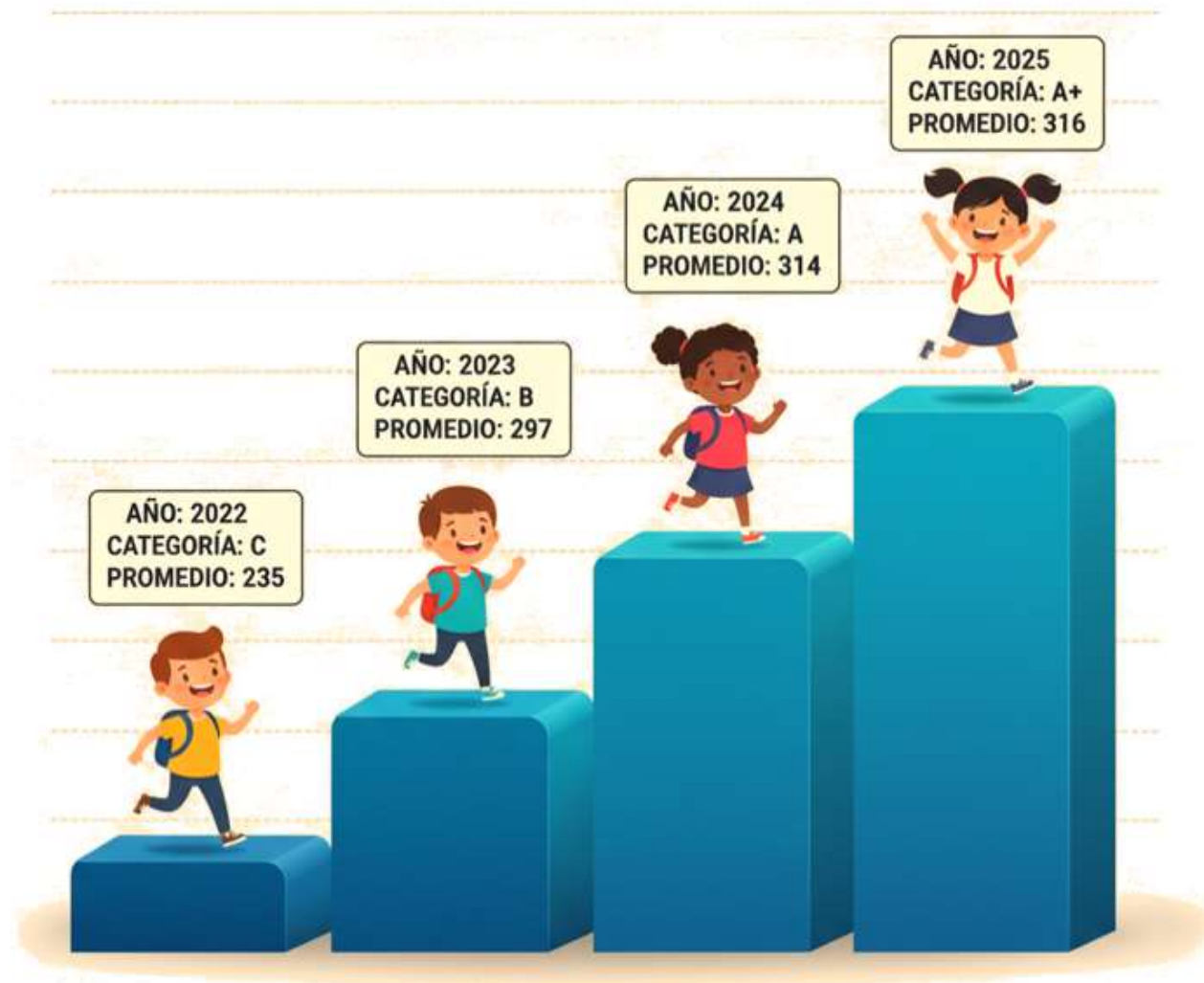

Colegio

(Comparativo Promedio ICFES)

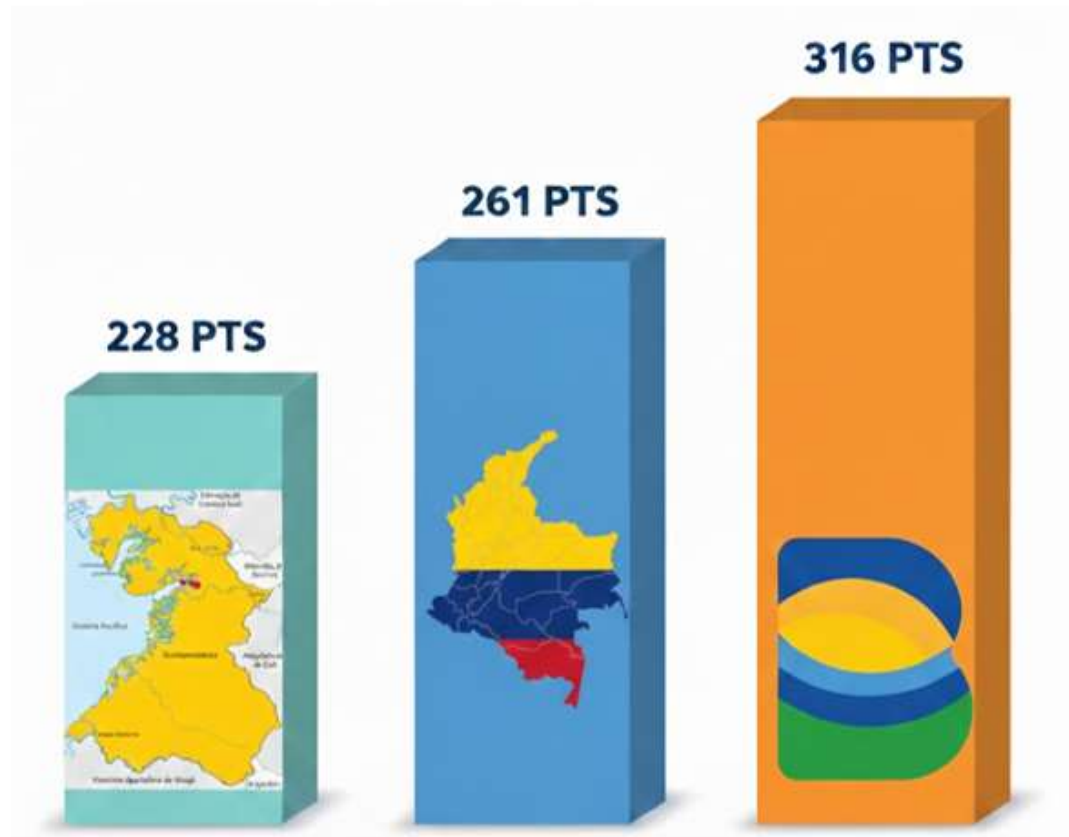

- ✓ Puesto No. 2 entre los colegios de Buenaventura.
- ✓ Puesto No. 20 de 614 colegios del Valle del Cauca.

Apadrina Futuro

(Evolución del Programa -
Estudiantes Apadrinados)

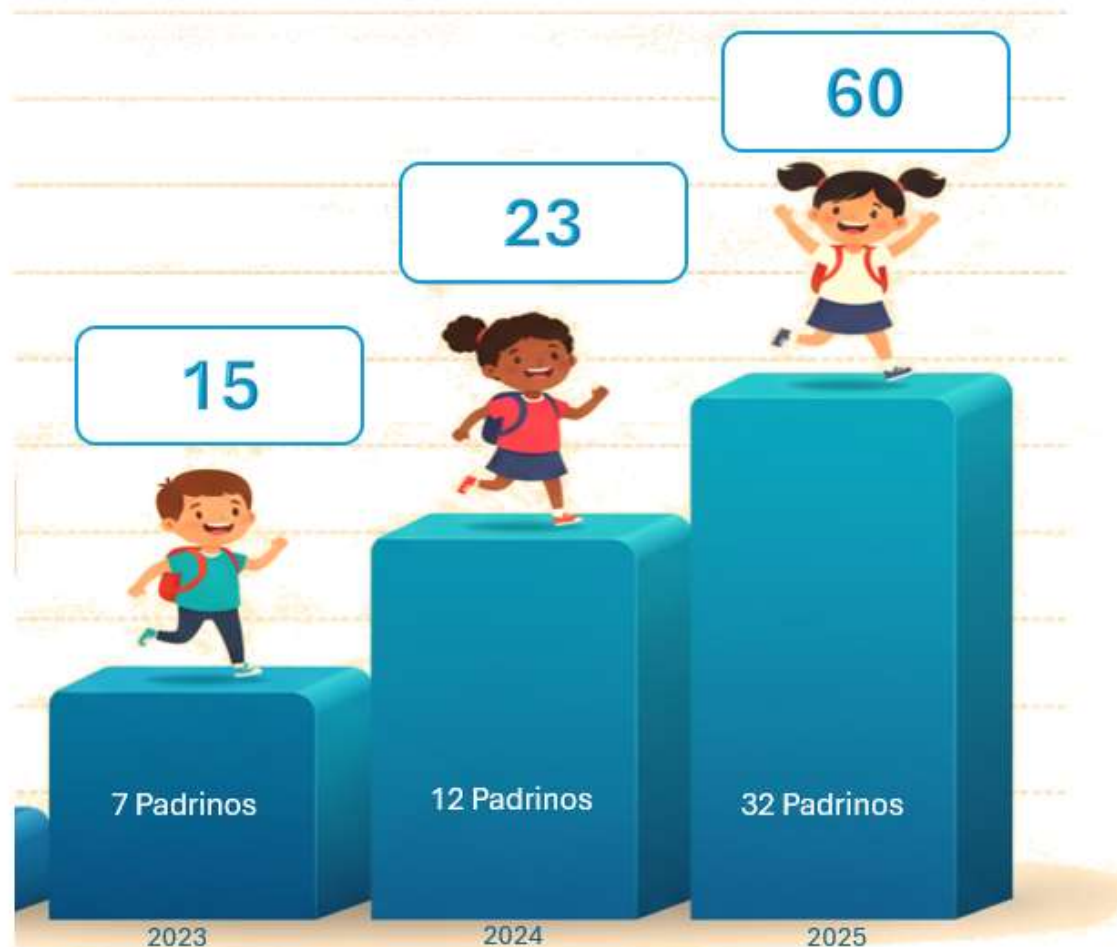

Cierre 2025: 75 Becados



MEDITERRANEAN SHIPPING COMPANY



GARCES
LLOREDA
& CIA S.A.
Corredores de Seguros

**BULK
TRADING**
INTEGRADOR LOGÍSTICO



BOLSA
MERCANTIL
DE COLOMBIA

hv harinera del valle
Sabe de alimentos



ESCALA
CAPITAL



CIB | COMITÉ INTERSECTORIAL
E INTEREMPRESARIAL
DE BUENAVENTURA



FONDO DE EMPLEADOS
SOCIEDAD PORTUARIA REGIONAL DE
BUENAVENTURA



Compañía Operadora
Portuaria Cafetera S.A.

C.O.P.C. S.A.

apadrina futuro

Inversiones Portuarias
Buenaventura SAS



Gallagher

IPOCROM LTDA.
INGENIERIA DE PROYECTOS Y OBRAS CIVILES
ROMERO Y MINOTA LIMITADA.



HINCAPIE & MOLINA
CONSULTORES

Grupo
ATLAS
De Seguridad Integral

SERVICIOS DE PILOTAJE DE BUENAVENTURA

SPILBUN

BUENAVENTURA PILOTS



CGM Compañía
de Negocios CGM



VALBUENA
Abogados



Microsoft Teals Program

- ✓ Alianza implementada durante 3 años y finaliza en el 2025.
- ✓ 36% de las Instituciones Educativas beneficiadas durante los 3 años, incluyeron el Programa TEALS en su Proyecto Educativo Institucional, logrando la sostenibilidad en el tiempo del mismo. (4 / 11 colegios).
- ✓ 201 Estudiantes beneficiados.
- ✓ 14 beneficiarios del programa fueron beneficiados en programas de becas u oportunidades laborales gracias al programa y gestión de la Fundación.
- ✓ Estudiantes beneficiarios participan en la Feria Diocesana, presentando soluciones innovadoras.



Nuevas Alianzas 2025

Microsoft Learn para Educadores - Universidad del Valle

- ✓ 44 personas de todo el país participan en curso corto Introducción de Datos Empresariales
- ✓ 8 personas participan en Diplomado “Diplomado en Análisis de Datos y Power BI (PL-300).”

Oracle One

- ✓ 40 jóvenes beneficiarios del programa ONE realizan especialización: 11 Ciencia de Datos y 29 BackEnd Java.

Makai

- ✓ 1 beneficiario del programa de Becas TI en alianza conjunta con Makaia inicia su proceso de formación en el **Bootcamp de Análisis de Datos**.
- ✓ 2 beneficiarios esperan fecha de inicio para **Bootcamp en Computación en la nube**.
- ✓ 5 jóvenes en proceso de examen de admisión.

- ✓ **Presentación de Propuesta al Establecimiento Público Ambiental (EPA) del Distrito de Buenaventura, para la implementación del Proyecto Ecolink Pacífico** (prototipos de medición de la calidad del aire, nivel de ruido y calidad de agua en tiempo real). La propuesta será escalada al Comité Directivo para su aprobación final y posible mente aprobada para vigencia del año 2026.



- ✓ **Participación en evento de Tecnología Colombia 4.0** como panelistas en el panel de Innovación Ambiental y presentando el Proyecto Ecolink Pacífico. Se reconoce el trabajo de innovación social y ambiental que se viene adelantando liderada por jóvenes.
- ✓ **29 aprendices y 2 instructores SENA, participan en Master Class de Fundamentos de Seguridad Informática** en Uramba Maker Lab, actividad complementaria en su proceso de formación.

Programa Cultivarte

1,780
Participantes
atendidos

787
Participantes atendidos
por fuera de sede.

- Taller de Artes Plásticas
- Tardes Recreativas
- Vacaciones Recreativas
- Culticine
- Día de los sueños, entre otras





**Centro de Conocimiento e
Innovación Bahía Buenaventura**



bahiadebuenaventura



@fundacionSPB



www.fundacionspb.org

