

## GESTIÓN SOCIAL - Fundación SPRBUN Fabio Grisales Bejarano

### Proyecto de Infraestructura Educativa



Durante el primer semestre del 2020, se logró avanzar al 77,06% de la ejecución de la obra, teniendo en cuenta que por efectos de los Decretos No. 1-3-0691 y 457 de 2020 expedidos por la Gobernación del Valle y el Gobierno Nacional respectivamente, en los cuales se ordenó toque de queda a nivel departamental y aislamiento preventivo obligatorio por la emergencia sanitaria que vive el país por el COVID 19, se realizó la suspensión de la obra desde el 22 de marzo hasta el 12 de junio de 2020.

#### **Vinculación laboral de la comunidad en obra:**

- ✓ 110 personas (65% nativo y el 35% foráneo).
  
- ✓ El 4% del personal total pertenece a la comunidad aledaña.

Ejecución Financiera: \$12.036.578.597 = (77,40%).

## Avance Modelo Educativo - Bahía de Buenaventura “Centro Educativo para el Desarrollo Sostenible”

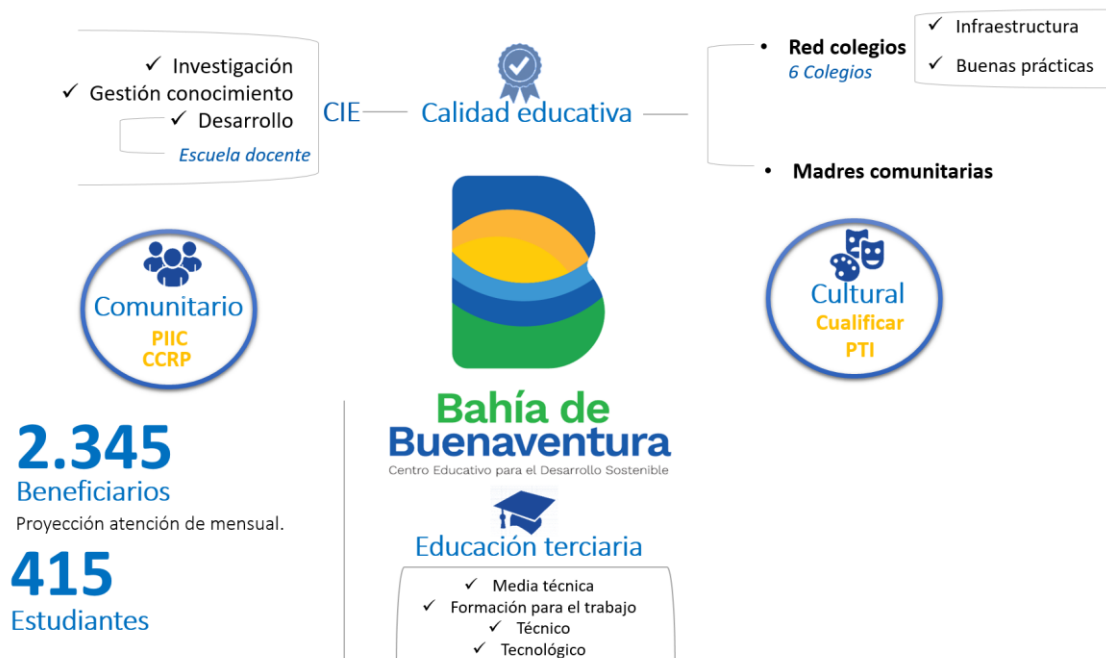

### Adaptación Emergencia Sanitaria

- ✓ Se llevó a cabo encuesta al 100% de los estudiantes del Colegio Bartolomé de las Casas identificando que el 3% de los mismos, no contaban con equipos para realizar actividades escolares en casa, y el 7% no contaban con conexión a internet.
- ✓ Se realizó préstamo de equipos portátiles y/o tablet y gestión de conectividad a estudiantes identificados en el sondeo.
- ✓ Implementación de Plataforma Web para el desarrollo de clases: Guías de aprendizaje, Enlace a material didáctico, Conexión con Personal Docente. (sitio web: <https://colegio-cbc-wixsite.com/misitio>).



### Transformación

- ✓ Capacitación: Para fortalecer el personal docente en competencias para el manejo de herramientas digitales, entre otros.

- ✓ Planeación Institucional: Se definieron tiempos, horarios de clase, contenido curricular, guías pedagógicas y herramientas tecnológicas y/o digitales a implementar.
- ✓ Formación Docente: En los procesos pedagógicos flexibles e innovadores con acompañamiento de Fe y Alegría.
- ✓ Formación a Maestros y Familias: En su nuevo rol de acompañantes del aprendizaje con acompañamiento Fundación Carvajal y Red Solare.



<b>Formación a Docentes</b>	<b>Total</b>
Habilidades básicas para el fortalecimiento de las TICs Docente de Tecnología.	48 horas
Formación en innovación educativa a cargo de la Fundación Carvajal.	216 horas
Formación en primera infancia y nuevas formas de organización a cargo de la Fundación Carvajal	2 horas
Formación en competencias ciudadanas a cargo de Civix Colombia	3 horas
Formación en educación complementaria Diplomado en Transición a la Educación Virtual a cargo de Universidad ICESI	18 horas
Formación en educación complementaria Diplomado en Interculturalidad a cargo de la Universidad Javeriana.	20 horas

<b>Formación Pedagógica y Acompañamiento En Psico-Orientación a Padres de Familia</b>	<b>Total</b>
Habilidades básicas para aceptar el cambio y el rol del padre en la educación en casa	3 horas
Talleres para padres de familia y apoyo psico emocional.	4 horas
Grupo de apoyo para las familias.	4 horas
Participación del ambiente de aprendizaje PTI (Uramba, Música, Acondicionamiento Físico, Arte).	13 horas

## Flexibilidad Curricular

- ✓ Encuentros sincrónicos diarios aproximadamente tres al día para evitar el exceso de exposición a las pantallas.
- ✓ Trabajo autónomo donde los padres apoyan y acompañan el trabajo de sus hijos con la indicación del maestro, para lo que también se habilitaron asesorías a padres y a estudiantes diferentes a los encuentros sincrónicos.
- ✓ Sustentación del aprendizaje de forma individual los estudiantes presentan sus avances en el proceso de enseñanza y aprendizaje a través de citas concertadas con los docentes.
- ✓ Acompañamiento y seguimiento a estudiantes mediante llamadas telefónicas, seguimiento con director de grupo y padres de familia apoyados del equipo psicosocial (Psicorientadora, Analista Gestión Social, Enfermera).

## The ClubHouse Uramba Maker Lab

Programa de Innovación y Creatividad para el fortalecimiento de competencias en jóvenes, mediante el desarrollo de proyectos en Robótica, Multimedia y Fabricación Digital a través de la implementación de un Modelo de Aprendizaje soportado en STEAM – (Ciencia, Tecnología, Ingeniería, Artes y Matemáticas). En el periodo de cuarentena se promovió especialmente el desarrollo de huertas caseras.

### Huertas urbanas



Articulación área de Ciencias Naturales

### Mentorías



- Robótica
- Fotografía
- Modelado 3D
- Programación Scratch

### Alianza comunidad Maker

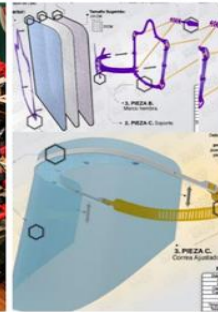

Alianza con **DACO 19** para Fabricación de tapabocas y máscaras para personal médico.

### Lanzamiento documental - Taller audiovisual comunitario



Lanzamiento documental realizado en Taller audiovisual comunitario en alianza con el Centro Cultural del Banco de la República.

## Red de Calidad Educativa

### Colegios Públicos

La Fundación Sprbun ha gestado una Red de Calidad Educativa con 6 Instituciones Educativas Públicas (principales y sedes), aledaños a las instalaciones del nuevo Centro Educativo Bahía de Buenaventura, con el objetivo de iniciar un proceso de articulación, reflexión pedagógica y acompañamiento educativo, en la búsqueda de una educación de calidad en el sector.



En ese sentido y durante este periodo de emergencia sanitaria, la Fundación ha venido realizando acompañamiento a estas instituciones educativas mediante reuniones periódicas, en el cual se han compartido las diferentes experiencias y estrategias implementadas por los mismos para la Educación en Casa.

Las Instituciones Educativas participantes de esta red son:

- IE Pablo Emilio Carvajal (Principal, sede Citronela y sede Nuestra Señora de la Misericordia).
- IE Las Américas
- IE Nestor Urbano Tenorio
- IE Atanasio Girardot

### Colegios Privados

Durante el primer semestre 2020 también se promovió la creación de una nueva Red denominada “Alianza Educativa Privada”, con los objetivos de compartir las experiencias pedagógicas para el desarrollo de la educación en casa, conformar una red de apoyo para la educación privada que trate diferentes temas: Administrativos, Pedagógicos y compartir avances con los colegios públicos, entre otros.

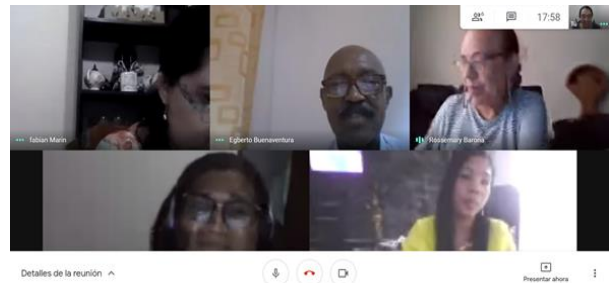

En esta Red participan 6 de las Instituciones Educativas Privadas de la ciudad, como:

- Gimnasio Buenaventura.
- Liceo de Occidente.
- Seminario San Buenaventura.
- Patricio Symes.
- Incodelpa.
- Incomeb.

## Misión Humanitaria

Durante la Emergencia Sanitaria se adelantaron las siguientes acciones en alianza con diferentes actores públicos y privados:



➤ Conformación tanque de pensamiento para gestión de la crisis en alianza con Sociedad Portuaria Regional de Buenaventura, Diócesis de Buenaventura, Armada Nacional y Asosalud.

➤ Asesoramiento para la creación del programa Protegiendo a los que nos Protegen.

➤ Patrulla Aérea Civil Colombiana y Direct TV: Dotación de implementos de bioseguridad para el personal de la salud en la zona rural (Bocana, Juanchaco, Puerto Merizalde) y la Asociación de Parteras de Buenaventura.

➤ Bolívar Davivienda: Entrega de 13.584 paquetes alimentarios por \$355.000.000.

➤ Se estableció alianza con AMASBUEN, Asociación de Profesionales del Programa de Becas de Educación Superior de la Fundación, quienes brindaron apoyo a las comunidades desde las disciplinas de psicología y medicina.

## Procesos Educativos de Ciudad



➤ Se lideró Foro virtual “Desafíos para la Educación No Presencial en Buenaventura”. 16 mil reacciones, 3.800 visualizaciones, más de 100 participantes en tiempo real.



➤ En alianza con la Secretaría de Educación Distrital se ideó programa para dar atención a la educación no presencial en Buenaventura.

Aliados: Secretaría de Educación, Secretaría de Convivencia, Dirección Técnica de Cultura, Codisert, Fundación Carvajal, Fundación Telefónica, Dirty Kitchen - Enturados, Banco de la República, Fe y Alegría.



➤ Programa creado inicialmente para la comunidad educativa del Colegio de la Fundación como estrategia de acompañamiento en el receso escolar y posteriormente para la comunidad en general. Programa transmitido por los canales locales Telemar, Telebahía y en la Fan Page de la Fundación Sociedad Portuaria Regional de Buenaventura.

## Proceso de Adaptación Institucional – Emergencia Sanitaria Covid 2019

### En lo Administrativo

- ✓ Desde el 16 de marzo se implementó un plan de trabajo en casa para colaboradores de la Fundación.
- ✓ Se conforma Equipo de Desarrollo Humano con psicología, enfermería, sociología, educación física y artes, para diseñar e implementar estrategias para la salud integral de los colaboradores en medio de la crisis epidemiológica.
- ✓ Se remiten a vacaciones a colaboradores con períodos vencidos y sin funciones esenciales durante la coyuntura.
- ✓ Se realiza implementación de escritorios remotos para acceso a la red de la Fundación desde casa, esto para operaciones vitales como los procesos financieros y de compras.
- ✓ Se conformó equipo de nuevas tecnologías con personal de la Fundación para implementar medidas y/o estrategias de atención desde la virtualidad.
- ✓ Se realizó encuesta y suministro de equipos tecnológicos para funcionarios.
- ✓ Dotación de elementos de protección personal – EPP. Igualmente se implementaron dispensadores de gel antibacterial para ingreso y salida del personal y toma de temperatura.
- ✓ Se diseñó protocolo de bioseguridad para los colaboradores con el acompañamiento de la ARL.

### Programa de Bienestar

- ✓ Música para el bienestar emocional: Clases virtuales a 5 colaboradores en piano, guitarra, batería, conga y bongos.
- ✓ Mercado en casa descontado por nómina: Se establece alianza con Almacén la 14 – Fundación SPB para la compra de mercados a colaboradores, los productos son entregados en casa.



- ✓ Acompañamiento psicosocial: Charlas ARL – Psicología.
- ✓ Reporte estado de salud del personal: Acompañamiento psicosocial a colaboradores con cuadro de estrés.

**Adopción de Medidas Gubernamentales**

- ✓ Se gestionó ante el Banco Davivienda alivios financieros para el crédito de la Construcción del colegio, logrando un año de gracia adicional para el periodo 2021.
- ✓ Se aplicó el decreto 558 del 15 abril del 2020, por el cual se implementan medidas para disminuir temporalmente la cotización al Sistema General de Pensiones del 16% al 3%.
- ✓ Se aplicó el decreto 637 del 06 de mayo del 2020, por el cual el Gobierno declaró la ampliación de la emergencia económica con el fin de seguir mitigando los efectos de la pandemia. En aras de proteger el empleo y el flujo de caja de las empresas, se subsidiará el equivalente al 40% de un salario mínimo de la nómina de estas, siempre y cuando, hayan tenido una reducción del 20% en sus ingresos.

**Inversión Financiera**

Línea / programa o proyecto	Enero – Junio 2020
<b>Educación</b>	\$ 999.059.082
<b>Costos Preoperativos Construcción Colegio</b>	\$ 50.695.662
<b>Intereses Financieros Crédito</b>	\$ 499.247.763
<b>TOTAL</b>	<b>\$1.549.002.507</b>

