

RSM  
EQUIPO DE TRABAJO

## 7. Equipo de trabajo

Nuestra Firma asignó un equipo de trabajo con experiencia en el sector en entidades sin ánimo lucro especialmente en Fundaciones, este equipo estará liderado por un socio, todos los miembros cumplen roles claramente definidos.



**William Garcia Perez**

Assurance Partner

Responsable del control de calidad del compromiso. En caso de ser necesario, podrá atender/solucionar/apoyar cualquier situación, eventualidad que surja durante el desarrollo del proyecto. Brinda apoyo y seguimiento continuo al equipo de trabajo de Auditoria Apoyo en temas técnicos.



**Henry Naranjo Rodas**

Tax & Legal Partner

Responsable del control de calidad de los servicios de apoyo de impuestos que presta al equipo de auditoria. En caso de ser necesario, podrá atender alguna eventualidad que surja en la ejecución del trabajo de auditoria relacionado con impuestos



**Carlos Fernando Gutierrez**

Assurance Manager

Responsable del direccionamiento estratégico del proyecto y seguimiento al cumplimiento del plan de trabajo, apoyo al equipo de auditoria en temas técnicos, atender reuniones con jefes de área y/o gerencia. Realizar la entrega formal y definitiva de los informes que surjan de la ejecución del plan de trabajo. Apoyar al equipo de trabajo durante todo el proceso de ejecución del plan de trabajo.



**Ferney Alvarado**

IT Audit Manager

Responsable del direccionamiento estratégico del proyecto y seguimiento al cumplimiento del plan de trabajo de TI, apoyo al equipo de auditoria de sistemas. En caso de ser necesario, podrá atender alguna eventualidad que surja en la ejecución del trabajo de auditoria relacionado con impuestos durante todo el proceso de ejecución del plan de trabajo.

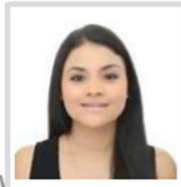

**Karen Piedrahita**

Tax & Legal Supervisor

Responsable del direccionamiento estratégico del equipo de impuestos que brinda apoyo al área de auditoria financiera. Realiza seguimiento al cumplimiento de las actividades de evaluación de impuestos. Brinda apoyo al equipo de auditoria en temas técnicos relacionado con impuestos.

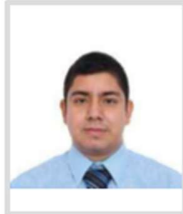

### Juan Pablo Ricardo

Audit Senior

Guiar y orientar al Staff de auditoria en todo el proceso de evaluación y documentación. Informar oportunamente al Gerente de Aseguramiento de las situaciones que merezcan alguna atención especial. Llevar a cabo el proceso de evaluación de riesgos bajo el direccionamiento del Gerente. Documentación de controles identificados, evaluar las áreas más complejas de la Compañía.